

ターゲットやエリアごとに、多彩なバリエーションから選べます。

サインボード

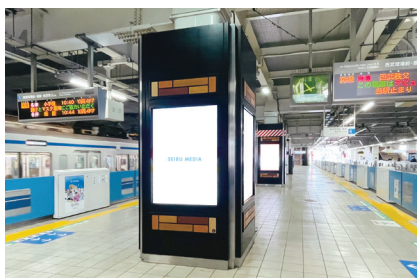

駅だて(小手指)



LED内照式柱巻(所沢)



駅でん(所沢)

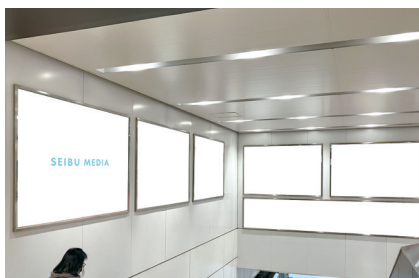

額面(所沢)



特殊看板(西武新宿)

■ 掲出事例

● 駅だて



Client: むさしの病院 様 掲出駅: 左/清瀬駅、右/小川駅

● 駅でん

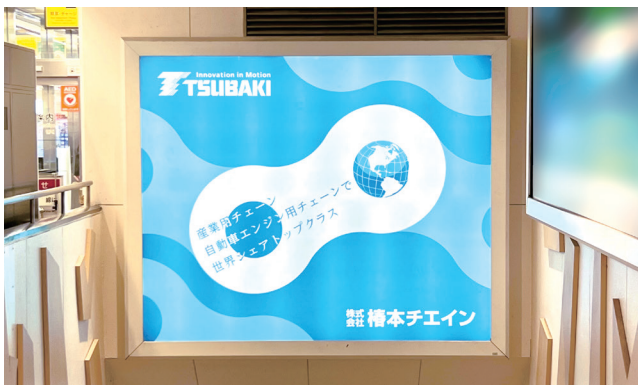

Client: 株式会社橋本チエイン 様 掲出駅: 飯能駅

● 額面



Client: 有限会社エクスパラダ 様 掲出駅: 一橋学園駅

- ・契約期間は6ヵ月単位となります。
- ・サインボードに関しての詳細(サイズ、料金、制作費、作業費など)については各広告取扱い代理店へお問合せください。